

I. Carátula

Identificación

Nombre de la Organización	Fundación Ludovico Rutten
RUT de la Organización	70.000.440-6
Tipo de Organización	Fundación sin fines de lucro
Relación de Origen	Dependiente de la Congregación de los Hermanos de la Inmaculada Concepción
Personalidad Jurídica	Decreto Supremo N° 103 del 07 de Enero de 1966. Ministerio de Justicia
Domicilio de la sede principal	33 Oriente N° 350 - Talca
Representante legal	Diego Izquierdo Gallego. RUT. 12.009.735-0
Sitio web de la organización	Fundacionrutten.cl

Información de la organización

Presidente del Directorio	Diego Izquierdo Gallego. RUT. 12.009.735-0
Ejecutivo Principal	Marcelo Sandoval Muñoz. 10.183.654-1. Director ejecutivo
Misión / Visión	Contribuir a la inserción laboral de jóvenes y adultos en condiciones de equidad e igualdad. Mediante una educación de calidad y formación integral.
Área de trabajo	Capacitación y Formación de Niños y Jóvenes
Público objetivo / Usuarios	Hombres y mujeres des, desertores escolares, de baja calificación laboral y que buscan trabajo por primera vez.
Número de trabajadores	06
Número de voluntarios	0

Gestión

		2014	2013			2014	2013
Ingresos Totales M\$				Patrimonio M\$			
Privados M\$	Donaciones	0		Superávit o Déficit del ejercicio M\$	35.755.934		
	Proyectos	0		Identificación de los tres principales fuentes de ingresos	Sence-Sename-Gendarmería		
	Venta de bienes y servicios	0		N° total de usuarios (directos)	279		
	Otros	37.000		Indicador principal de gestión	Fortalecimiento de la gestión institucional		
Públicos M\$	Subvenciones	0					
	Proyectos	280.333.074					
	Venta de bienes y servicios	0					

Persona de contacto Marcelo Sandoval Muñoz, fundacionrutten@gmail.com, 71-2245102

II. Información general de contexto y de gestión

Carta del Presidente

Agradecidos por el bien que nuestra institución ha realizado en este camino, iniciamos nuestro jubileo, 50 años al servicio de niños, jóvenes, mujeres y hombres, es un momento de mirar nuestro recorrido, hemos construido un espacio de encuentro, de formación, en que cada persona se sienta acogido, respetado, e impulsados a mirar la vida con esperanza. A la vez desafiados en dar nuevas respuestas a los contextos sociales que enfrentamos y mejorar nuestro servicio, buscando una sostenibilidad que nos permita seguir perdurando en el tiempo.

En la confianza en que se abrirán nuevas puertas en el futuro, agradecemos a aquellas personas e instituciones que han colaborado para que nuestros objetivos lleguen a buen puerto.

Hno. Diego Izquierdo G.
Presidente del Directorio.

Estructura de Gobierno

DIRECTORIO	
Nombre y RUT	Cargo
Diego Izquierdo Gallego	Presidente del directorio y representante legal
Flavio Marcelo Sandoval Muñoz	Consejero
Javier Hernán Solís Urbano	Consejero

El nombramiento del directorio de la Fundación es realizado por el Consejo Provincial de la Congregación de los Hermanos de la Inmaculada Concepción. El cargo hasta el momento de presidente y representante legal de la institución recae en el Superior Provincial de la Congregación, el cual ejerce su mandato mientras dura el periodo de su gobierno como Provincial. El Consejo Provincial mediante nombramiento designa al director ejecutivo.

Estructura Operacional

COMITÉ EJECUTIVO	
Nombre	Cargo
Flavio Sandoval Muñoz	Director Ejecutivo
Liliana Santander Arias	Coordinadora General
Claudio Riquelme San Martín	Encargado Gestión de Calidad
Eduardo Poblete Avendaño	Apoyo Administrativo

El director ejecutivo junto a la coordinadora general tienen como tarea planificar, organizar, dirigir y controlar todas las actividades de la Fundación, velando por llevar a cabo la misión institucional, buscando la obtención de recursos y velando por el buen uso de ellos.

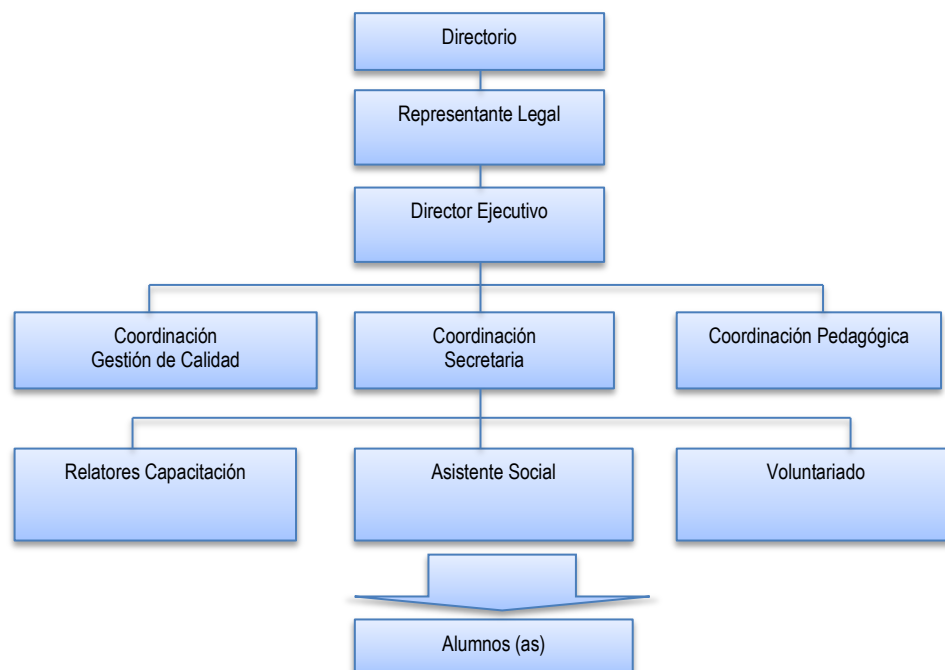

Valores y/o Principios

Visión: Fundación Ludovico Rutten busca transformarse en una institución líder en el tema de la formación y capacitación laboral, con la finalidad de constituirse en un medio concreto para contribuir a superar la pobreza y exclusión social en los sectores más vulnerables de nuestra sociedad.

Misión: Contribuir al logro de la inserción social y laboral de condiciones de equidad, igualdad y dignidad de jóvenes y adultos de sectores populares que viven en pobreza y extrema pobreza.

Principales Actividades y Proyectos

Proyectos

NOMBRE DEL PROYECTO	Programa de Capacitación en Oficio
Público Objetivo / Usuarios	Personas vulnerables entre los 18 y 65 años, sin calificación o de baja calificación laboral, desertores escolares, pertenecientes al segmento socioeconómico más vulnerable de la población.
Objetivos del proyecto	Capacitación y formación en oficios, para generar las competencias laborales en personas que se encuentran en situación de vulnerabilidad, con el propósito de aumentar las probabilidades de encontrar un empleo de calidad o de aumentar sus ingresos.
Número de usuarios directos alcanzados	164
Resultados obtenidos	Un 50% de los beneficiarios obtuvo un puesto de trabajo en el rubro del oficio aprendido.
Actividades realizadas	Potenciar y fortalecer las competencias de empleabilidad de los usuarios, ofreciendo un programa de capacitación, formación e inserción. El cual incrementa sus posibilidades de insertarse laboralmente, desarrollando sus competencias y habilidades socios laborales por medio de un oficio. 1.- Calificación y formación laboral: Contemplando la realización de 10 (diez) alternativas de capacitación laboral. Oficios altamente demandados y pertinentes a la realidad del mercado de empleo local, provincial y regional.
Lugar geográfico de ejecución	Provincia de Talca – Provincia de Linares Región del Maule

NOMBRE DEL PROYECTO	Programa Más Capaz Plan Piloto
Público Objetivo / Usuarios	Programa dirigido a Hombres entre 18 y 29 años, Mujeres entre 18 y 64 años. Pertenecientes al 60% más vulnerables, con escasa o nula participación laboral
Objetivos del proyecto	Capacitación y formación en oficios, para generar las competencias laborales en personas que se encuentran en situación de vulnerabilidad, con el propósito de aumentar las probabilidades de encontrar un empleo de calidad o de aumentar sus ingresos.
Número de usuarios directos alcanzados	95
Resultados obtenidos	Un 40% de los beneficiarios obtuvo un puesto de trabajo en el rubro del oficio aprendido
Actividades realizadas	Capacitación. Los beneficiarios se incorporan a un proceso de capacitación, con una duración de 120 horas.
Lugar geográfico de ejecución	Comuna de Talca – Comuna de Linares Región del Maule

NOMBRE DEL PROYECTO	Curso Instalador Eléctrico Domiciliario
Público Objetivo / Usuarios	Jóvenes hombres y mujeres provenientes del CDT Entre Silos, dependiente del Servicio Nacional de Menores. Entre los 16 y 18 años.
Objetivos del proyecto	Desarrollar en los participantes las habilidades y competencias técnicas para el oficio de Instalador eléctrico domiciliario.
Número de usuarios directos alcanzados	10
Resultados obtenidos	10 participantes terminaron su capacitación en oficio, recibiendo su correspondiente certificado de capacitación
Actividades realizadas	Acompañamiento en el desarrollo de habilidades socio laborales, desarrollo de los módulos del oficio en instalaciones eléctricas domiciliarias, ejecución de proyectos eléctricos domiciliarios.
Lugar geográfico de ejecución	Talca

NOMBRE DEL PROYECTO	Cuidados y Tratamientos estéticos de Manos y Pies
Público Objetivo / Usuarios	Mujeres provenientes del Centro de Reinserción Social, dependiente de Gendarmería de Chile, de la Provincia de Talca. Entre los 18 y 45 años.
Objetivos del proyecto	Desarrollar en los participantes las competencias técnicas y procedimientos necesarios para el cuidado estético de manos y pies, aplicando normas de seguridad y prevención de riesgos.
Número de usuarios directos alcanzados	10
Resultados obtenidos	10 participantes terminaron su capacitación en oficio, recibiendo su correspondiente certificado de capacitación
Actividades realizadas	Las beneficiarias se incorporan a un proceso de capacitación, con una duración de 60 horas de capacitación en el cuidado estético de manos y pies, aplicando normas de seguridad y prevención de riesgos
Lugar geográfico de ejecución	Talca

Identificación e Involucramiento con Grupos de Interés

Grupo de interés	Forma de relacionamiento
Servicio Nacional de Capacitación y Empleo Sence	Por medio de la presentación de propuestas los programas de capacitación y la adjudicación de estas.
Gendarmería de Chile	<p>Firma de convenio de colaboración para la ejecución de cursos de capacitación y el ingreso de personas derivadas de los diversos servicios dependientes de la institución a los cursos de capacitación que cumplan los requisitos de los programas.</p> <p>Patronato Nacional de Reos. Derivación de personas a los cursos de capacitación que se ejecutan en nuestras dependencias</p> <p>Centro de Reinserción Social (CRS), participación en licitaciones de la institución y ejecución de cursos para usuarios derivados de la institución.</p> <p>Convenio de prestación de servicio en beneficio de la comunidad</p>
Sename	Ejecución de cursos de capacitación según las necesidades e intereses de la institución demandante.
Comunidad de Organizaciones Solidarias	Participación en actividades organizadas por la organización, colaboración y articulación de organizaciones sociales que trabajan con población vulnerable.

Indicadores

Objetivo general	Indicador	Resultado
Fortalecimiento de la gestión institucional	Renovación certificado Nch 2728.	Actualización de la misión y visión institucional Actualización de reglamento interno institucional Vinculación con instituciones Públicas-Privadas
Objetivo específico	Indicador	Resultado
Aumento en la Cobertura y Crecimiento de nuestros Servicios	(N° de proyecto adjudicados/N° proyectos postulados)*100%	Consolidación de la cobertura de los servicios, y adjudicación de nuevos Programas en el ámbito de la capacitación y la ejecución de nuevos proyectos, permitiendo un aumento de ingresos, de origen público y privado.
Fortalecimiento y posicionamiento de calificación de soldadores a nivel regional	(N° de postulantes calificados/ N° de postulantes inscritos)*100%	Ejecución de calificación de soldadores

Indicadores financieros	
Ingresos	
Con restricciones	0
Sin restricciones	0
Otros indicadores relevantes	
<u>Donaciones acogidas a algún beneficio tributario</u>	
Total de ingresos	0
<u>Gastos administrativos</u>	
Gastos totales	0

Prácticas relacionadas con la evaluación/medición de la satisfacción de los usuarios y resultados obtenidos

La institución realiza las siguientes evaluaciones en sus procedimientos.

- Encuesta de satisfacción alumnos: Al término del proceso de capacitación se realiza encuesta de satisfacción de alumnos, con el fin de medir la satisfacción de los participantes en el proceso de capacitación en el oficio respectivo, dentro de los resultados obtenidos en este periodo, los usuarios expresan conformidad con respecto a la preparación técnica y de habilidades blandas, y a las instalaciones de la institución en el desarrollo del o de los respectivos oficios.
- Encuesta de evaluación de relatores: Se realiza encuesta a los alumnos respecto del desempeño del relator del oficio y demás relatores de módulos asociados; que se realiza al 45% del proceso de capacitación, los resultados obtenidos indican que los profesionales tienen las competencias técnicas y experiencia en la ejecución del oficio respectivo, entregan los contenidos en forma pedagógica, emitiendo un informe a relator con las observaciones obtenidas.

Participación en redes y procesos de coordinación con otros actores

Comunidad de Organizaciones Solidarias

Gendarmería de Chile

Reclamos o incidentes

No hubo incidentes ni reclamaciones relevantes en el periodo informado

Indicadores de gestión ambiental

La institución no lleva iniciativas de gestión relacionadas con la temática ambiental.

III. Estados Financieros

Balance General al 31 de Diciembre de 2014 (Estado de Posición Financiera)¹

ACTIVOS	Año 2014 M\$	Año 2013 M\$	PASIVOS	Año 2014 M\$	Año 2013 M\$
Circulante			Circulante		
Disponibles: Caja y Bancos	48.524.749		Obligación con Bancos		
Inversiones Temporales					
Cuentas por Cobrar			Cuentas por Pagar y Acreedores varios	5.901.665	
Donaciones por Recibir					
Subvenciones por Recibir					
Cuotas Sociales por Cobrar (Neto)			Otros pasivos		
Otras cuentas. por cobrar			Impuesto a la Renta por Pagar		
			Retenciones	1.320.551	
Otros activos circulantes			Provisiones	2.604.077	
Existencias			Ingresos percibidos por adelantado		
Impuestos por recuperar					
Gastos pagados por anticipado					
Otros					
Activos con Restricciones					
Total Activo Circulante	48.524.749		Total Pasivo Circulante	9.826.293	
Fijo			Largo Plazo		
Terrenos			Obligaciones con Bancos		
Construcciones			Fondos Recibidos en Administración		
Muebles y útiles	12.190.106		Provisiones		
Vehículos	7.400.000				
(-) Depreciación Acumulada					
Activos de Uso Restringido para invertir en.....					
Total Activo Fijo Neto	19.590.106		Total Pasivo a Largo Plazo		
Otros Activos					
Inversiones					
Activos con Restricciones					
TOTAL ACTIVOS	68.114.855		PATRIMONIO		
			Sin Restricciones		
			Con Restricciones Temporales		
			Con Restricciones Permanentes		
			Total Patrimonio	58.288.562.-	
			TOTAL PASIVO Y PATRIMONIO	32.358.921	

¹ Cada uno de estos conceptos será definido expresamente para facilitar y uniformizar su preparación; esta versión contiene la estructura básica

Estado de Actividades 1° de Enero al 31 de Diciembre de 2014

	Año 2014 M\$	Año 2013 M\$
Ingresos Operacionales		
Privados		
Donaciones		
Proyectos		
Venta de bienes y servicios		
Otros	37.000	
Estatales		
Subvenciones		
Proyectos	280.033.074	
Venta de bienes y servicios		
Total Ingresos Operacionales	280.070.074	0
Gastos Operacionales		
Sueldos, Leyes Sociales y honorarios	50.502.046	
Gastos Generales	129.909.766	
Gastos Administrativos	63.902.328	
Depreciación		
Castigo de incobrables		
Total Gastos Operacionales	244.314.140	0
Resultado Operacional	35.755.934	0
Ingresos No Operacionales		
Renta de inversiones	0	
Ganancia venta de activos	0	
Indemnización seguros	0	
Total Ingresos No Operacionales	0	0
Egresos No Operacionales		
Gastos Financieros	150.000	
Por venta de activos		
Por siniestro		
Total Egresos No Operacionales	150.000	0
Resultado No Operacional	0	0
Resultado antes de impuestos		0
Impuesto Renta		
Déficit / Superávit del Ejercicio	35.755.934	0

Estado de Flujo de Efectivo 1° de Enero al 31 de Diciembre de 2014

	Año 2014 M\$	Año 2013 M\$
Flujo de efectivo proveniente de actividades operacionales		
Donaciones recibidas	0	
Subvenciones recibidas	280.033.074	
Cuotas sociales cobradas	0	
Otros ingresos recibidos	37.000	
Sueldos y honorarios pagados (menos)	(102.680.425)	
Pago a proveedores (menos)	(74.007.772)	
Impuestos pagados (menos)		
Total Flujo Neto Operacional	103.381.877	0
Flujo de efectivo proveniente de actividades de inversión		
Venta de activos fijos		
Compra de activos fijos (menos)	(7.400.000)	
Inversiones de largo plazo (menos)		
Compra / venta de valores negociables (neto)		
Total Flujo Neto de Inversión	95.981.877	0
Flujo de efectivo proveniente de actividades de financiamiento		
Préstamos recibidos		
Intereses recibidos		
Pago de préstamos (menos)	(11.500.000)	
Gastos financieros (menos)	(150.000)	
Fondos recibidos en administración		
Fondos usados en administración (menos)		
Total Flujo de financiamiento	0	0
Flujo Neto Total	84.331.877	0
Variación neta del efectivo	0	0
Saldo inicial de efectivo (<i>Saldo de Disponible: Caja y Bancos 2013 de la hoja Balance</i>)	0	0
Saldo final de efectivo (<i>Saldo de Disponible: Caja y Bancos 2014 de la hoja Balance</i>)	84.331.877	0

Tabla IFAF 1° de Enero al 31 de Diciembre de 2014

Objeto ONG:			
Año o período de la Tabla IFAF: 2014			
	Código del proyecto	Año 2014 M\$	Total M\$
1.- Saldo inicial para el período			
1.1.- En efectivo			
1.2.- En especies			
TOTAL SALDO INICIAL			0
2.- ENTRADAS (DONACIONES - TRANSFERENCIAS) DEL PERÍODO			
			0
2.1.- Donaciones o transferencias superiores a US\$ 20.000			
2.2.- Donaciones o transferencias con objetivos específicos			
2.3.- Donaciones o transferencias inferiores a US\$ 20.000			
2.4.- Ingresos propios			
3.- TOTAL PAGOS DEL PERÍODO			
			0
3.1.- Pagos realizados a proyectos con objetivos específicos			
3.2.- Transferencias a otras OSFL			
3.3.- Pagos realizados a proyectos en general			
3.4.- Pagos por gastos de administración y generales			
4.- SALDO FINAL			
			0

Notas Explicativas a los Estados Financieros (Información de contexto analítica)

1. Información General

Incluir en esta nota cualquier información general relevante no contemplada en las secciones anteriores.

2. Criterios Contables Aplicados

a. Período Contable

Los presentes estados financieros se encuentran referidos al período de doce meses comprendido entre el 1 de enero y el 31 de diciembre de 2014.

b. Bases de preparación

Los estados financieros han sido preparados de acuerdo a principios de contabilidad generalmente aceptados en Chile.

c. Bases de presentación

Los estados financieros del ejercicio anterior han sido actualizados extracontablemente para efectos comparativos, indicando el índice respectivo, y se han efectuado las reclasificaciones correspondientes, en caso de proceder.

d. Bases de consolidación

Los estados financieros consolidados incluyen los activos, pasivos, resultados y flujo de efectivo de la matriz y sus filiales. Los montos y efectos de las transacciones efectuadas entre las entidades consolidadas han sido eliminados.

e. Criterio de reconocimiento de ingresos

Los ingresos se reconocen sobre la base de lo devengado, al momento de establecerse compromisos contractuales o formales por donaciones o subvenciones, y por el perfeccionamiento de las ventas de bienes o servicios.

f. Bases de conversión

Los saldos en dólares estadounidenses y unidades de fomento incluidos en el estado de posición financiera han sido traducidos a pesos al cierre del ejercicio, de acuerdo al tipo de cambio informado por el Banco Central de Chile y al valor de cierre de la unidad reajutable, conforme a las siguientes paridades:

	<u>\$ por unidad</u>
Dólares estadounidenses	_____
Unidad de fomento	_____

g. Activo Fijo

Los bienes del activo fijo se registran a su valor de adquisición y/o construcción.

La depreciación es determinada en base al método directo considerando la vida útil asignada para los distintos grupos de bienes.

h. Existencias

Las existencias corresponden principalmente a _____ y han sido valorizadas (indicar el criterio seguido).

i. Criterios de valorización de inversiones (indicar los casos y criterios seguidos)

- j. Bases y forma de cálculo de la indemnización por años de servicio

La Fundación otorga a su personal el beneficio de indemnización por años de servicio en los siguientes casos: de acuerdo al Código del Trabajo.

3. Cambios Contables

Los estados financieros al 31 de diciembre de 2014 no presentan cambios en las políticas contables respecto a igual período del año anterior.

4. Caja y Bancos *(Debe cuadrar con el saldo de Disponible: Caja y Bancos de Balance General)*

Presentar detalle de composición si fuera aplicable y relevante.

5. Inversiones y Valores Negociables *(Debe cuadrar con el saldo de Inversiones temporales del Balance General)*

Presentar detalle de composición si fuera aplicable y relevante.

6. Fuentes de financiamiento y aportes por cobrar

Nuestra fuente de financiamiento principal proviene del Estado, a través del:

Sence. Institución que subvenciona nuestros programas de capacitación que ejecuta nuestra Fundación.

7. Impuesto a la Renta

Nuestra institución está exenta de impuesto a la renta

8. Contingencias y Compromisos

Presentar detalle de composición si fuera aplicable y relevante.

9. Hechos Posteriores

(Se informará todos aquellos hechos significativos de carácter financiero o de cualquier otra índole, ocurridos entre la fecha de término del ejercicio y la de emisión de los estados financieros.)

10. Remuneraciones de los Directores, Consejeros (de haberlos), y equipo Directivo

El directorio de la Fundación no es remunerado

11. Cambios Patrimoniales (en caso de que sea aplicable)

a. Variaciones Patrimoniales

	Sin Restricciones	Restricciones Temporales	Restricciones Permanentes	Total
Patrimonio Inicial				0
Trasposos por término de restricciones				0
Variaciones según Estado de Actividades				0
Patrimonio Final	0	0	0	0

b. Término de Restricciones

	Sin Restricciones	Con Restricciones Temporales	Con Restricciones Permanentes
Expiración plazo de restricciones			
Cumplimiento de las condiciones impuestas por el donante			
Cumplimiento de las restricciones por la adquisición de los bienes indicados			

c. Descripción de las restricciones que pesan sobre el patrimonio

- Restricciones temporales que afectan al patrimonio, el que debe ser destinado a propósitos especiales (detallar)
- Restricciones permanentes que afectan a ciertos bienes del patrimonio que no pueden ser vendidos; pero se puede disponer de las rentas que generen (detallar)
- Restricciones que pesan sobre determinados ingresos o rentas, los que sólo pueden destinarse a usos especificados por el donante (detallar).

12. Apertura de gastos por proyectos y clasificación según Estado de Actividades

Apertura de resultados operacionales según restricciones

	Sin Restricciones	Restricciones Temporales	Restricciones Permanentes	Total
Ingresos y Ganancias				
Aportes estatales				0
Aportes privados				0
Gastos y Pérdidas				
Sueldos, Leyes Sociales y honorarios				0
Gastos Generales				0
Gastos Administrativos				0
Depreciaciones				0
Castigo Cuotas Incobrables				0

* El total cuadra con el Resultado Operacional del Estado de Actividades

13. Apertura por proyecto (El ingresos, egresos y total cuadra con el Resultado Operacional del Estado de Actividades)

	Proyecto 1	Proyecto 2	Proyecto 3	Uso general	Total
Ingresos					
Privados					0
Estatales					0
Otros					0
Ingresos totales	0	0	0	0	0



Gastos y Pérdidas					0
Directos:					0
Sueldos, leyes sociales y honorarios					0
Gastos generales					0
Gastos de administración					0
Otros					0

Indirectos					0
Sueldos, leyes sociales y honorarios					0
Gastos generales					0
Gastos administración					0
Otros					0
Egresos Totales	0	0	0	0	0

IV. Manifestación de responsabilidad de la dirección e Informe de terceros

(En este apartado debe incluirse tanto la manifestación de responsabilidad de la dirección, como el informe del auditor independiente, de haberlo, o el informe del panel de grupos de interés, según sea el caso).

“Los abajo firmantes se declaran responsables respecto de la veracidad de la información incorporada en el presente informe anual, referido al 31 de Diciembre de 2014, de acuerdo al siguiente detalle:

Nombre	Cargo	RUT	Firma
Diego Izquierdo Gallego	Presidente Directorio Representante legal	12.009.735-0	
Flavio Marcelo Sandoval Muñoz	Consejero	10.183.654-1	

Fecha: **Talca 30 de Abril de 2015**

FUNDACION LUDOVICO RUTEN

R.U.T : 7000440-6
 GIRO : CAPACITACION Y FORMACION LABORAL
 DIRECCION : 33 ORIENTE 350
 COMUNA : TALCA

BALANCE GENERAL (a nivel 4)

Al 31 de Diciembre de 2014

CUENTA	SUMAS		SALDOS		INVENTARIO		RESULTADOS	
	DEBITO	CREDITOS	DEUDOR	ACREEDOR	ACTIVO	PASIVO	PERDIDAS	GANANCIAS
CAJA	2.839.210	2.839.210						
BANCO DE CHILE CTA 1	372.663.665	324.138.916	48.524.749		48.524.749			
BANCO DE CHILE CTA 2	8.099.213	8.099.213						
FONDOS MUTUOS	41.344.000	67.801.256		26.457.256		26.457.256		
FONDOS POR RENDIR	540.941	540.941						
PTMOS AL PERSONAL	692.282	692.282						
MAQUINARIAS Y EQUIPOS	12.025.861	118.881	11.906.980		11.906.980			
MUEBLE Y UTILES	283.126		283.126			283.126		
VEHICULOS	7.400.000		7.400.000		7.400.000			
PRESTAMOS	11.500.000	14.440.910		2.940.910		2.940.910		
CAJAS DE PREVISION	8.703.737	10.892.014		2.188.277		2.188.277		
IMPTO 2° CATEGORIA	4.611.037	5.356.658		745.621		745.621		
IMPUESTO UNICO TRABAJADOR	405.876	432.733		26.857		26.857		
PRESTAMOS BANCARIOS L.P.	415.800	415.800						
ESTRUC. METALICAS-PARRAL	13.416.315		13.416.315				13.416.315	
APORTES SENCE		280.033.074		280.033.074				280.033.074
COMPRA MERCADERIAS	28.451.736	111.000	28.340.736				28.340.736	
INFRAESTRUCTURA	2.498.341		2.498.341				2.498.341	
MANTENCIONES	3.985.764		3.985.764				3.985.764	
SUBSIDIOS CURICO-MAQ.F	525.000		525.000				525.000	
SUBSIDIOS-LINARES	516.000		516.000				516.000	
SUBSIDIOS TALCA	60.051.541	4.011.600	56.049.941				56.049.941	
SUBSIDIOS LONGAVI	189.000		189.000				189.000	
SUBSIDIOS PARRAL	210.000		210.000				210.000	
REMUNERACIONES	53.055.080	2.553.034	50.502.046				50.502.046	
ARRIENDOS	1.200.000		1.200.000				1.200.000	
GASTOS GENERALES	6.311.890	61.030	6.250.860				6.250.860	
ASIG MOVILIZACION	5.005.692		5.005.692				5.005.692	
HONORARIOS PROFESIONALES	53.774.018	1.595.639	52.178.379				52.178.379	
COLACIONES-BIENESTAR	758.273		758.273				758.273	
GASTOS ASEO	452.919		452.919				452.919	
MATERIALES OFICINA	3.856.055		3.856.055				3.856.055	
TELEFONOS-INTERNET	1.457.003		1.457.003				1.457.003	
SEGUROS GENERALES	11.127.755		11.127.755				11.127.755	
BIENESTAR	2.438.867		2.438.867				2.438.867	
APORTES SOCIALES	583.170		583.170				583.170	
PUBLICIDAD	2.622.024		2.622.024				2.622.024	
OTROS INGRESOS		37.000		37.000				37.000
INTERES BANCARIO	150.000		150.000				150.000	

FUNDACION LUDOVICO RUTEN

R.U.T : 70000440-6
GIRO : CAPACITACION Y FORMACION LABORAL
DIRECCION : 33 ORIENTE 350
COMUNA : TALCA

BALANCE GENERAL (a nivel 4)

Al 31 de Diciembre de 2014

CUENTA	SUMAS		SALDOS		INVENTARIO		RESULTADOS	
	DEBITO	CREDITOS	DEUDOR	ACREEDOR	ACTIVO	PASIVO	PERDIDAS	GANANCIAS
SUBTOTAL	724.171.191	724.171.191	312.428.995	312.428.995	68.114.855	32.358.921	244.314.140	280.070.074
UTILIDAD DEL EJERCICIO						35.755.934	35.755.934	
TOTALES	724.171.191	724.171.191	312.428.995	312.428.995	68.114.855	68.114.855	280.070.074	280.070.074

Artículo 100 Código Tributario : Balance confeccionado con los antecedentes aportados por el Contribuyente



Luis A. RAMIREZ SANHUEZA
3987050-K
2015
REG. N° 27814-3

CONTADOR
GENERAL

DIEGO IZQUIERDO GALLEGO
12009735-9

REPRESENTANTE
LEGAL

